

## Relatori & Moderatori

### **Badini Ilaria**

Medicina Generale Casa di Cura San Camillo di Brescia

### **Capretti Marco**

Resp. U.O. di Cardiologia Casa di Cura San Camillo di Brescia

### **Faggiano Pompilio**

Cardiologia ASST Spedali Civili di Brescia

### **Fiorina Claudia**

Cardiologia ASST Spedali Civili di Brescia

### **Indelicato Annamaria**

Dir. Sociosanitario ATS Brescia

### **Lipari Alessandro**

Cardiologia Casa di Cura San Camillo di Brescia

### **Manili Luigi**

U.O. Nefrologia ASST Spedali Civili di Brescia

### **Metra Marco**

Cattedra di Cardiologia Università di Brescia; Resp. Cardiologia ASST Spedali Civili di Brescia

### **Pezzotti Claudio**

Cardiologia Casa di Cura San Camillo di Brescia

### **Pigozzi Paola**

Resp. U.O. Medicina Generale Casa di Cura San Camillo di Brescia

### **Raddino Riccardo**

Cattedra di Cardiologia Università di Brescia

### **Sorlini Maria Luisa**

Medicina Generale Casa di Cura San Camillo di Brescia

### **Testa Amidio**

Resp. Riabilitazione Cardiorespiratoria Fondazione Don Gnocchi Rovato

EVENTO ECM Age.Na.S. 1374/203134



E.C.M.

Educazione Continua in Medicina

## 6 CREDITI FORMATIVI ECM

### Responsabile Scientifico

**Marco Capretti**

Direttore Responsabile

Unità Operativa di Cardiologia

Casa di Cura San Camillo di Brescia

[cardiologia.bs@figliesancamillo.it](mailto:cardiologia.bs@figliesancamillo.it)

### ISCRIZIONE GRATUITA

Inviare i dati identificativi a  
[meetingservice@gmail.com](mailto:meetingservice@gmail.com)

Segreteria Organizzativa - Provider Nazionale 1374



servizi congressuali

Tel 030/2534229 - Fax 030/5109352

[meetingservice@gmail.com](mailto:meetingservice@gmail.com)

[www.meetingservice.org](http://www.meetingservice.org)

Con il contributo educazionale  
incondizionato di:

BAYER

BOEHRINGER INGELHEIM

DAIICHI-SANKYO

DOMPE' PRIMARY

NEOPHARMED GENTILI

NOVARTIS

SHEDIRPHARMA



Con il Patrocinio di:



ISTITUTO FIGLIE  
DI SAN CAMILLO  
CASA DI CURA DI BRESCIA



Sistema Socio Sanitario

Regione  
Lombardia  
ASST Spedali Civili



# VII INCONTRO IN SAN CAMILLO

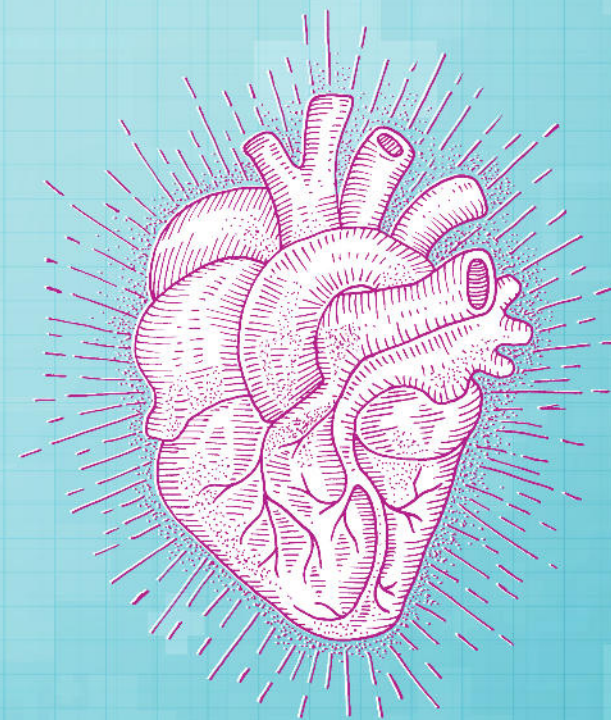

**SABATO 11 NOVEMBRE 2017**

**CENTRO PASTORALE PAOLO VI**

Via G. Calini, 30  
**BRESCIA**

# PROGRAMMA

# RAZIONALE

8.30 Apertura segreteria e registrazione partecipanti

9.00 Saluti e presentazione del convegno  
**M. Capretti**

## I Sessione

9.30 Il costo sociale ed economico dello scompenso cardiaco e delle principali malattie croniche correlate. I dati e le previsioni della nostra ATS  
**A. Indelicato**

10.00 Lettura Magistrale: Il cuore endocrino  
**M. Metra**

10.30 Nuovi indirizzi terapeutici nello scompenso cardiaco  
**M. Capretti**

10.50 Nuovi indirizzi terapeutici dai recenti trial dei NAO  
**R. Raddino**

11.10 Coffee break

## II Sessione

11.40 Insufficienza renale ed interazioni farmacologiche nel paziente con scompenso cardiaco pluripatologico  
**L. Manili**

12.00 Bronco pneumopatie e saturazione in O2 quali parametri per una corretta interpretazione  
**A. Testa**

12.20 Core Valve e mitraclip. 10 anni di esperienze  
**C. Fiorina**

12.40 La frazione di eiezione ecocardiografica. Dato assoluto, supporto clinico?  
**I. Faggiano**

13.00 Light lunch

## III Sessione

14.00 La Vitamina D: stato dell'arte  
**P. Pigozzi**

14.20 La sarcopenia  
**M. Sorlini**

14.40 La sincope  
**A. Lipari**

15.00 La terapia antiipertensiva e le associazioni terapeutiche  
**C. Pezzotti**

15.20 I nutraceutici. Quale ausilio da queste terapie emergenti  
**I. Badini**

15.40 Tavola rotonda con i medici partecipanti al congresso.  
*"Come e dove la collaborazione tra Medici di Medicina Generale e Specialisti Ospedalieri può contribuire alla riduzione della spesa pubblica".*

16.20 Compilazione ECM e chiusura dei lavori congressuali

L'incontro è per medici di medicina generale con i quali abbiamo quotidiani rapporti per la gestione dei nostri pazienti. La relazione introduttiva è del Direttore Sociosanitario dell'ATS di Brescia che porta i dati epidemiologici e dei costi sociali delle malattie croniche e dello scompenso in particolare così da poter avere una valutazione socioeconomica del lavoro che svolgiamo quotidianamente.

La lettura magistrale del Prof. M. Metra della cattedra di cardiologia della facoltà di Medicina di Brescia è volta a dare la nuova interpretazione dell'organo cardiaco non più come pompa ma come organo endocrino.

Di seguito verranno trattati argomenti che interessano le nuove terapie relative allo scompenso cardiovascolare nonché alle pluripatologie affini al paziente cardiopatico. La riunione si conclude con una tavola rotonda che coinvolge tutti i partecipanti e che torna sul tema dell'impatto socio economico che la nostra attività ha nella nostra società.

## TARGET

Medici di Medicina Generale e Specialisti, Infermieri sensibili alle tematiche trattate.